

10. marts 2017

# DEMENS DIAGNOSTIK

## MASTERCLASS ADVANCED MED MARTIN ROSSOR

Kom til Masterclass og diskuter diagnostisk udredning med professor Martin Rossor, der er en af de førende internationale eksperter.

Professor Martin Rossor indleder dagen med foredraget:

### “An anatomy of errors”

Herefter præsenteres cases med forskellige sjældne og atypiske diagnostiske problemstillinger.

Deltagerne inviteres til at diskutere diagnostiske overvejelser og udredningsstrategier med Martin Rossor.

Ved præsentationen af de forskellige cases medvirker frivillige patienter og pårørende fra Hukommelses-klinikken, Rigshospitalet.

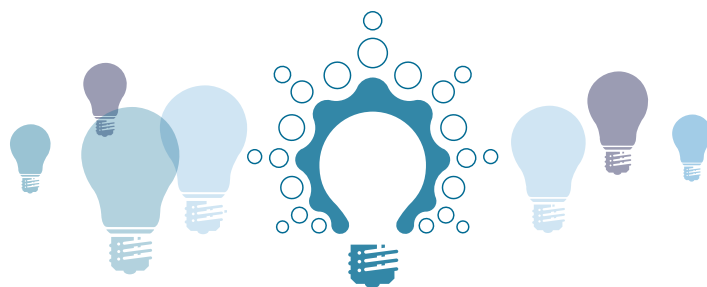

### Målgruppe

Speciallæger i neurologi, geriatri og psykiatri samt neuropsykologer, som arbejder med kognitive forstyrrelser og demens. Læger, der er under uddannelse inden for de tre specialer, er også velkomne.

### Sprog

Kurset foregår på engelsk.

### Deltagerantal

Max 50.

### Mødeledere

Professor, overlæge Steen Hasselbalch og neuropsykolog Asmus Vogel fra Hukommelses-klinikken, Rigshospitalet, Nationalt Videnscenter for Demens.

Professor Martin Rossor er tilknyttet Dementia Research Centre, National Hospital for Neurology and Neurosurgery, Queen Square, London.

## MASTERCLASS

**Dato:** Fredag den 10. marts 2017

**Sted:** Rigshospitalet, Auditorium 61,  
Blejdamsvej 9, København

**Tid:** 09.30-15.30

**Pris:** 695 kr.

**Tilmeldingsfrist:** Fredag 17. februar 2017

-----  
[www.videnscenterfordemens.dk/kurser](http://www.videnscenterfordemens.dk/kurser)

**TILMELDING PÅ:** [www.videnscenterfordemens.dk/kurser](http://www.videnscenterfordemens.dk/kurser)



vide@regionh.dk • [www.videnscenterfordemens.dk](http://www.videnscenterfordemens.dk)  
Facebook: VidenOmDemens Twitter: @VidenOmDemens



**NATIONALT  
VIDENCENTER  
FOR DEMENS**

10. marts 2017

# DEMENS DIAGNOSTIK

## MASTERCLASS ADVANCED MED MARTIN ROSSOR

---

### Program • Rigshospitalet, auditorium 61

---

Mødeledere Professor, overlæge Steen Hasselbalch og neuropsykolog, ph.d. Asmus Vogel fra Hukommelses-  
klinikken, Rigshospitalet, Nationalt Videnscenter for Demens

09.00-09.30 **Registrering og morgenkaffe**

09.30-09.35 **Velkomst**

09.35-10.05 **“An anatomy of errors”**

Professor Martin Rossor, Dementia Research Centre, National Hospital for Neurology and Neurosurgery,  
Queen Square, London

10.05-12.05 **Præsentation af cases**

Professor Martin Rossor

---

12.05-13.05 Frokost i kantinen i hovedbygningen

---

13.05-15.20 **Præsentation af cases (fortsat)**

(Kaffepause undervejs)

15.20-15.30 **Afslutning**

*De angivne tidspunkter er vejledende.*

*Ved præsentationen af de forskellige cases medvirker frivillige patienter og pårørende fra  
Hukommelsesklinikken, Rigshospitalet.*



vide@regionh.dk • www.videnscenterfordemens.dk  
Facebook: VidenOmDemens Twitter: @VidenOmDemens



NATIONALT  
VIDENCENTER  
FOR DEMENS